Horaires d'ouverture
Opening hours

Luge d'été
(Télécabine de la Patinoire)

	13h45 à 17h30	Juin : tous les week-ends à partir du 10 juin 2023 Septembre : tous les week-ends jusqu'au 24 septembre 2023
	10h00 à 12h30 13h45 à 18h30	Du 1er juillet au 3 septembre 2023
ANIMATION NOCTURNE		Tous les jeudis (du 13 juillet au 24 août 2023) de 20h30 à 22h00

TÉLÉSIÈGE *CHAIRLIFT* **DU CRÊT DU MERLE**
9h30 à 17h15
Juin : tous les week-ends à partir du 10 juin 2023
Septembre : tous les week-ends jusqu'au 24 septembre 2023

TÉLÉSIÈGE *CHAIRLIFT* **DU CRÊT DU LOUP**
9h40 à 17h00

TÉLÉCABINE *GONDOLA* **DE BEAUREGARD**
9h30 à 17h30
Juin : tous les week-ends à partir du 10 juin 2023
Septembre : fermeture exceptionnelle pour travaux

Informations en temps réel sur nos remontées mécaniques
Real time information on our lifts

Webcam de la station
Station webcam

Navettes gratuites
Free shuttles

Cette année encore, La Clusaz vous propose un service de navettes gratuites pour circuler dans la station. Retrouvez tous les horaires sur le site de l'Office du Tourisme.

This year again, La Clusaz offers you a free shuttle service to get around the resort. You can find all the schedules on the Tourist Office website.

L'application Virées en Aravis

Cette application permet d'utiliser votre téléphone ou tablette comme un GPS. Choisissez un parcours et téléchargez-le en un clic selon vos critères (type d'activités, niveau de difficultés, thématique...). Laissez-vous guider ! Disponible sur l'App Store et Google Play.

Plusieurs cartes et livrets sur les circuits sont disponibles en vente, ou simplement consultables à l'Office du Tourisme.

This application allows you to use your phone or your tablet as a GPS. Choose a route and download it in one click according to your criteria (type of activities, level of difficulty, theme...). Let yourself be guided! Available on the App Store and Google Play.

Different maps and booklets of hiking circuits are available for sale, or for simple consultation at the Tourist Office.

Les fermes d'alpages

La Ferme de Lorette
06 78 12 55 05

Découvrez la vie en alpage, les animaux de la ferme et les étapes de production des fromages dans un site exceptionnel. Vous en prendrez plein la vue et les papilles ! Accès à la ferme toute la journée. Visite guidée "Découverte de la ferme" à 14h30 sur réservation (payante). Visite spéciale enfant le mercredi matin à 10h30 (approche ludique et adaptée), sur réservation.

Discover the life in the mountain pastures, the animals of the farm and the stages of cheese production in an exceptional site. You will be amazed by the view and the taste buds! Access to the farm all day. Paid guided tour "Discover the farm" at 2.30 p.m. on reservation. Special children's visit on Wednesday morning at 10.30 a.m. (fun and adapted approach), on reservation.

La Ferme des Corbassières
04 50 32 63 81 - 06 71 11 34 90

Ancienne étable au chalet d'alpage avec vue panoramique depuis la terrasse sur la chaine des Aravis. Goûters et repas traditionnels aux fromages de la ferme. Sur réservation uniquement (pas de visite de la ferme).

Old stable in the alpine chalet with panoramic view from the terrace on the Aravis mountain range. Traditional snacks and meals with cheese from the farm. On reservation only (no visit of the farm).

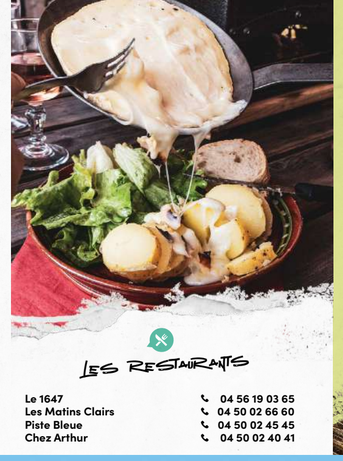

Les restaurants

Le 1647	04 56 19 03 65
Les Matins Clairs	04 50 02 66 60
Piste Bleue	04 50 02 45 45
Chez Arthur	04 50 02 40 41

Le Reblochon

Depuis 800 ans, les Aravis sont le berceau du Reblochon et concentrent l'essentiel de sa production. Aujourd'hui encore, à La Clusaz, pas moins de 14 producteurs perpétuent cette tradition. Au printemps et en été, les vaches en alpage broutent l'herbe riche en fleurs de montagne. Alors, la saveur du reblochon culmine ! Mais toute l'année, son onctuosité le dispute à ses inimitables arômes de crème et de foin. Servi avec un pain rustique et un vin équilibré, il est le tendre favori du plateau. Ne manquez pas la dégustation de ce produit historique qui fait la fierté de notre région !

Since 800 years, the Aravis are the cradle of the Reblochon cheese and concentrate most of its production. Even today, in La Clusaz, no less than 14 producers preserve this tradition. In spring and summer, the cows in the mountain pastures graze rich grass of mountain flowers. Then, the flavor of Reblochon culminates! But all year long, its smoothness competes with its inimitable aromas of cream and hay. Served with a rustic bread and a well-balanced wine, it is the tender favorite of the Plateau. Don't miss the tasting of this historic product that is the pride of our region!

Zoom sur le plateau de Beauregard

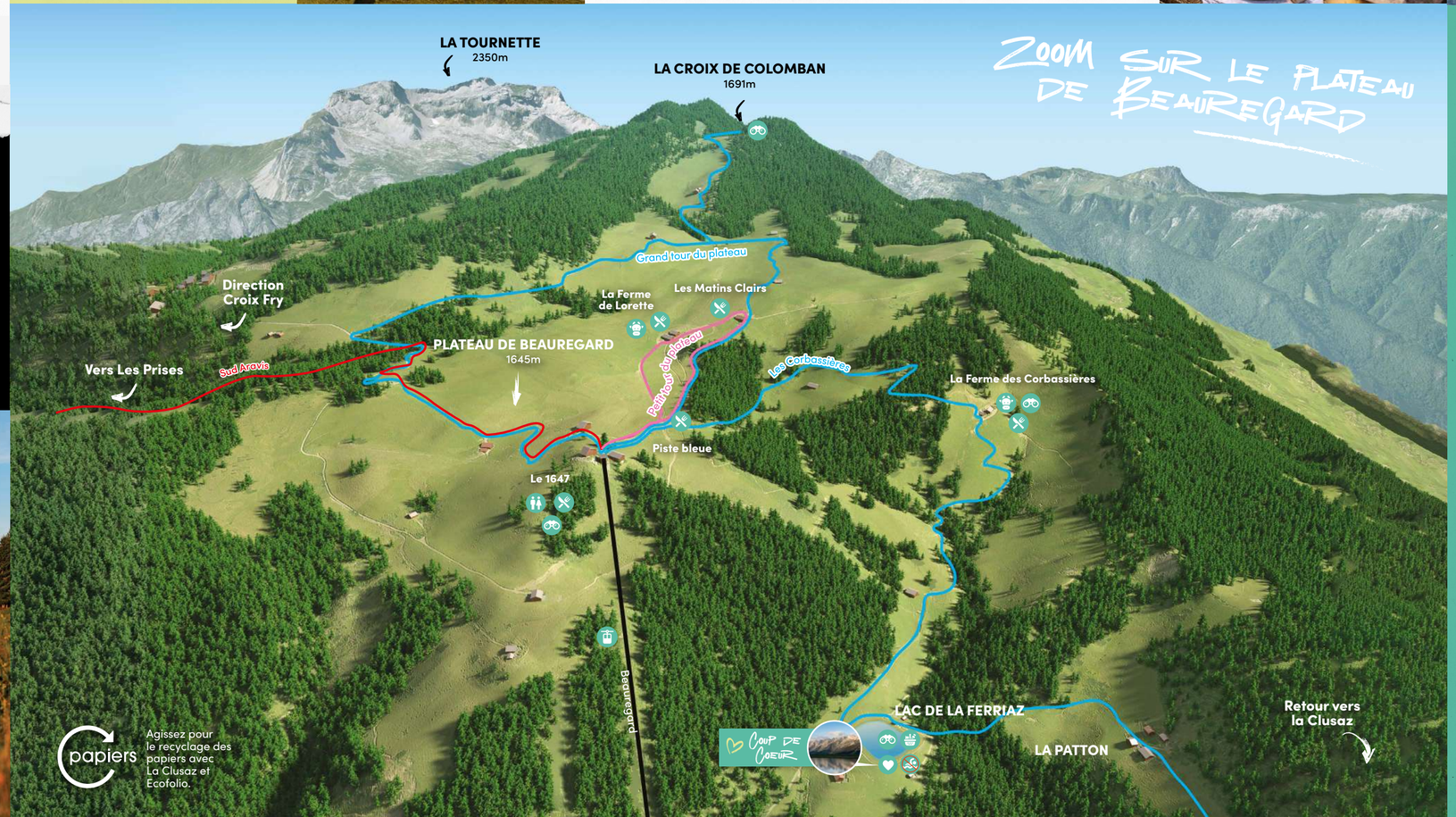

Agissez pour le recyclage des papiers avec La Clusaz et Ecofolio.

Quelques conseils pour bien profiter de votre randonnée

- Choisissez les randonnées en fonction de votre niveau et du temps de marche indiqué.
- Prenez connaissance du bulletin météo et renseignez-vous sur les conditions du moment avant de partir. Les orages sont fréquents en fin de journée en montagne l'été : partez de préférence le matin.
- Assurez-vous d'être équipé en adéquation avec le circuit choisi : chaussures de marche, eau, nourriture, crème solaire, lunettes de soleil et petite laine sont les bases du randonneur alpin.
- Un topo-guide des randonnées dans les Aravis est en vente (5€) ou en libre consultation à l'Office du Tourisme. Cependant, n'hésitez pas à nous rendre visite à l'Office du Tourisme : nos conseillères en séjour pourront vous donner toutes les indications nécessaires si besoin.

A few tips to make the most of your hike

- *Choose the hikes according to your level and the walking time indicated.*
- *Take note of the weather report and find out about the current conditions before you leave. Storms are frequent at the end of the day in the mountains in summer: preferably hike in the morning.*
- *Make sure you are equipped in line with the chosen circuit: walking shoes, water, food, sunscreen, sunglasses and wool are the basics of the alpine hiker.*
- *A topo-guide to hikes in the Aravis is on sale (5€) or for free consultation at the Tourist Office. However, do not hesitate to visit us at the Tourist Office: our team will be able to give you all the necessary information.*

Numéros utiles
Useful numbers

Office du Tourisme *Tourist Office* 04 50 32 65 00	**Secours** *Rescue* 112	**Remontées mécaniques service clients** *Ski lift customer care* 04 50 02 45 64	**Bureau des guides** *Guide Office* 04 50 63 35 99

Tarifs *Prices*

Achetez votre forfait sur notre site internet
Buy your lifts pass on our website
forfait.laclusaz.com

MONTÉES SIMPLES (descentes gratuites)	ADULTE 15 ans et +	JUNIOR de 5 ans à 14 ans
TÉLÉCABINE *Gondola* **BEAUREGARD**	9,50€	7,00€
TÉLÉSIÈGE *Chairlift* **CRÊT DU MERLE**	8,00€	6,20€
TÉLÉSIÈGE *Chairlift* **CRÊT DU LOUP**	8,00€	6,20€
TSD *Chairlift* **MERLE + LOUP** AVANTAGE TARIFAIRE	10,20€ ~~12,20€~~	8,30€ ~~10,30€~~

La luge d'été

Date d'ouverture, horaires, tarifs et règlement sur notre site
All our schedules, rates and rules are available on our website
forfait.laclusaz.com

PLAN D'ENSEMBLE

Office du Tourisme
Tourist Office

Toilettes
Free toilets

Aire de pique-nique
Picnic Area

Skipass

Restaurant

Parking

Arrêt de bus
Bus station

Télécabine
Gondola

Ferme d'alpage
Alpine Farm

Point de vue
Scenery view

Télésiège
Chairlift

Nos coups de coeur
Our favorites

Aire de bivouac
Bivouac Area

Piste de luge
Ludge sledge

Baignade interdite
No swimming allowed

Piscine
Swimming pool

Nouveauté

Coup de coeur

papiers
Agissez pour le recyclage des papiers avec La Clusaz et Ecofolio.

création : agence we are bandits

Nouveauté

La terrasse du balcon des Aravis

The terrace of Aravis balcony

Coup de Coeur

Spot pique-nique devant les lettres géantes de la Clusaz.

Picnic spot in front of the giant letters of La Clusaz.

Nouveauté
Coup de coeur
La terrasse du balcon des Aravis

Le lieu idéal pour un moment de contemplation et de farniente à 1860m d'altitude ! Transat ou table de pique-nique, le spot idéal pour un déjeuner en famille. Emportez avec vous votre pique-nique et de quoi griller sur la plancha en libre accès. La vue sur la chaine des Aravis est imprenable ! Un must-do de votre séjour à La Clusaz.

The ideal place for a moment of contemplation and idleness at an altitude of 1860m! Deckchair or picnic table, the ideal spot for a family lunch. Take with you your picnic and something to grill on the plancha in free access. The view of the Aravis range is breathtaking! A must-do for your stay in La Clusaz.

Le Hameau des Alpes

04 50 66 94 34

Découvrez la richesse culturelle et patrimoniale du territoire grâce à plusieurs pôles : un espace ludique et scénarisé pour tout savoir sur le Reblochon, un musée consacré à l'évolution du Ski, un four banal, des greniers traditionnels, une ancienne scierie... Une visite en famille à programmer absolument dans votre agenda !

Discover the cultural and patrimonial richness of the territory thanks to several poles: a playful and scenarized space to know everything about the Reblochon cheese, a museum dedicated to the evolution of the Ski, a common oven, traditional attics, an old sawmill... A family visit to program absolutely in your agenda!

DATE D'OUVERTURE

Du 3 juillet au 17 septembre 2023
Du mardi au dimanche de 13h à 19h

TARIFS

Le prix comprend l'accès à tous les espaces du Hameau des Alpes

Adultes	Tarifs réduits*	Enfants de moins de 5 ans
7,00€	4,00€	Gratuit

**Enfants de moins de 12 ans, familles de 4 (2 adultes + 2 enfants de moins de 12 ans), demandeurs d'emplois, personnes à mobilité réduite, groupes à partir de 9 adultes.*

Coup de coeur
Les lettres de la Clusaz

Des lettres de plus de 2 mètres surplombent un magnifique panorama du village. Le lieu idéal pour une photo souvenir et une pause pique-nique. Bon à savoir : le soir venu, le bivouac y est autorisé.

Letters of more than 2 meters high overhang a magnificent panorama of the village. The ideal place for a souvenir photo and a picnic break. Good to know: in the evening, bivouacking is allowed.

Toutes nos idées balades sont disponibles sur l'application VRÉES EN ARAVIS

PETIT TOUR DE BEAUREGARD

Sommet de la télécabine de Beauregard — 40m ↗ — 40m ↘
Facile
2.1km — 0h45

Balade accessible pour tous avec possibilité de visiter la ferme de Lorette pour découvrir les animaux de leur alpage. Au sommet de la télécabine suivre la direction des « Vaunessins » en passant près du restaurant Les Matins Clairs, au niveau du restaurant prendre à gauche en direction de la « pointe de Beauregard » vous passerez devant la ferme de Lorette. Au niveau de la ferme suivre le sentier vers la pointe de Beauregard pour rejoindre la télécabine. La descente en télécabine est gratuite.

An accessible walk for all with possibility to visit The Lorette farm's and discover farm's animals and local products. At Beauregard Gondola arrival follow the path "Les Vaunessins". At "Les Matins Clairs" restaurant on your left follow the path "Pointe de Beauregard" and stop by the farm "Ferme de Lorette" and discover the alpine' farm life, animals and local products. At the farm, follow the "Pointe de Beauregard" path to reach the gondola. The gondola descent is free.

GRAND TOUR DE BEAUREGARD

Sommet de la télécabine de Beauregard — 169m ↗ — 169m ↘
Moyen
4.6km — 1h25

Découvrez l'intégralité du plateau de Beauregard et ses panoramas à couper le souffle sur ce parcours sans grande difficulté. Au sommet de la télécabine suivre la direction des « Vaunessins » puis au niveau du restaurant Les Matins Clairs prendre la direction de « Poutasset » puis de « l'aulp du Mont ». Vous suivrez ensuite la direction « Pointe de Beauregard » pour rejoindre la télécabine. La descente en télécabine est gratuite.

Discover the entire Beauregard plateau and its breathtaking panoramas on this accessible hike. At the top of the gondola follow the direction of Vaunessins then at the restaurant Les Matins Clairs take the direction of "Poutasset" then "l'aulp du Mont". You will then follow the path "Pointe de Beauregard" to reach the gondola. The gondola descent is free.

LES CORBASSIÈRES

Sommet de la télécabine de Beauregard — 10m ↗ — 605m ↘
Moyen
5.6km — 2h00

Balade exclusivement en descente avec une halte à la ferme des Corbassières pour la découverte des produits locaux et une pause au lac de la Ferriaz pour profiter de la vue le temps d'un goûter sur l'aire de pique-nique. Rejoignez le centre village en suivant la direction « La Clusaz par le hameau de la Patton ».

Exclusively downhill walk with a stop at the Corbassières farm to discover local products. Then take a break at Ferriaz lake and enjoy the beautiful view from the picnic area. Get back to the village center by following the direction "La Clusaz" through the hamlet of "La Patton".

PORTE DES ARAVIS

Sommet du télésiège du Crêt du Merle — 910m ↗ — 910m ↘
Difficile
11km — 5h15

Accessible depuis le sommet du télésiège du Crêt du Merle ou en variante depuis le sommet du télésiège du Crêt du Loup via le sentier des Encarnes. Randonnée sportive jusqu'à la mythique grande brèche « La Porte des Aravis ». Entourés par les falaises de l'Aiguille des Calvaires et des Parossaz, la montée est plutôt physique À l'arrivée, après une montée au milieu du pierrier, profitez d'un panorama époustouflant. Niveau difficile : sentier bien tracé, terrain parfois raide, courts passages rocheux équipés ou non équipés (risques de chute non exclus). En famille, possibilité de randonner jusqu'à la combe de la Creuse pour observer les animaux sauvages qui y sont nombreux.

Accessible from the top of the Crêt du Merle chairlift or as a variant from the top of the Crêt du Loup chairlift via the Encarnes path. A sportive hike to the mythical "Porte des Aravis". Surrounded by the cliffs of the Aiguille Verte and the Parossaz, the climb is rather physical. At the end, after a climb in the middle of the rocks, enjoy a breathtaking panorama. Difficult level: well marked path, sometimes steep terrain, short rocky passages with or without equipment (risk of falling not excluded). For families, it is possible to hike to the Combe de la Creuse to observe the numerous wild animals.

LES ENCARNES

Sommet du télésiège du Crêt du Loup — 60m ↗ — 410m ↘
Moyen
3.9km — 1h45

Départ accessible depuis le centre du village par le Télésiège du Crêt du Merle. Parcours au profil descendant et ombragé, idéal aux heures les plus chaudes de la journée avec une vue imprenable sur la chaine des Aravis. Au sommet du Télésiège du Crêt du Loup suivez la direction du « passage aux veaux » puis suivre la direction « Crêt du Merle – Télésiège », empruntez le télésiège du Crêt du Merle à la descente pour rejoindre le centre du village. Redescente offerte.

Variante en redescendant au village : suivez la direction du "passage aux veaux" puis suivre la direction "La Clusaz" par le sentier du bois du plan.

Hike with a descending and shaded profile, ideal for the hottest hours of the day with a breathtaking view of the Aravis range. At the top of the Crêt du Loup chairlift, follow the direction of the "passage aux veaux" then follow the direction of "Crêt du Merle – Télésiège", take the Crêt du Merle chairlift to reach the village center. Chairlift descent is free.

Variant on the way back down to the village: follow the direction of the "passage aux veaux" then follow the direction of "La Clusaz" by the path of the "bois du plan".

SUD ARAVIS

Sommet du télésiège du Crêt du Merle — 113m ↗ — 545m ↘
Facile
9,2km — 3h30

Une belle randonnée pour découvrir les plus jolis panoramas de La Clusaz en passant par l'incontournable Col des Aravis et sa vue sur le massif du Mont-Blanc. A l'arrivée du télésiège du Crêt du Merle suivre les indications Col des Aravis via Crève Tout. Au Col des Aravis suivre la direction « Sous l'Etale » puis « Les prises ». Depuis Les Prises, deux itinéraires possibles soit retour centre village via le sentier des Converses ou poursuite de la randonnée jusqu'aù plateau de Beauregard avec retour centre village via la télécabine de Beauregard (descente gratuite), fermeture de la télécabine à 17h30.

A nice hike to discover the most beautiful panoramas of La Clusaz passing by the inevitable Col des Aravis and its view on the Mont-Blanc massif.At the arrival of the Crêt du Merle chairlift, follow the signs to Col des Aravis via Crève Tout. At the Col des Aravis follow the direction " Sous l'Etale " then " Les prises ". From Les Prises, two possible itineraries : either return to the village center via the Converses trail or continue the hike to the Beauregard plateau and return to the village center via the Beauregard gondola (free descent).